

VR

SE

SE

SE

se

se

se

se

se

se

se

se

se

se

se

se

se

se

se

se

se

se

se

se

se

se

se

se

se

se

se

se

se

se

se

se

se

se

se

se

se

se

se

se

se

se

se

se

se

se

se

se

Province de Namur - Arrondissement de Dinant

Commune de Vresse-sur-Semois

Rue Albert Raty 112

5550 Vresse-sur-Semois

Tél: 061/50 03 06 - Fax: 061/50 15 47

Programme Communal

de Développement Rural

Documents cartographiques

Plan de secteur

Plan n° 2b sud

Echelle : 1/10.000

Date du relevé: /

Date du dossier : Mars 2024

Auteur de projet

IMPACT

Rue des Ombres noires, 32

64000 METZ

Tél: 061 41 54 54

Fax: 061 41 55 07

E-mail: info@impact-spi.fr

Web: www.impact-spi.fr



Limite communale

Limite cadastrale

Construction existante

Autoroute existante

Route de liaison existante

Frontière France - Belgique

Voies navigables

Voie navigable existante

Voies navigables

Voie navigable en projet

Ponts de voir navigable

Périmètres de projets de voir navigable

Lignes écologiques

Extension de zone d'habitation

Zones d'affectation

Habitat

Industrie & commerce rural

Services publics et équipements communautaires

Loisirs

Activité économique mixte

Dépendances d'habitation

Aménagement communal consenti

Agricole

Forêt

Espaces verts

Naturelle

En

Non affectée ("zone blanche")

Révisions

Périmètres des révisions partiels en vigueur

Annulation

Infrastructures

Autoroute existante

Autoroute en projet

Route de liaison existante

Route de liaison en projet

Voies navigables

Voie navigable existante

Voies navigables

Voie navigable en projet

Ponts de voir navigable

Périmètres de projets de voir navigable

Lignes écologiques

Extension de zone d'habitation

Zones d'affectation

Habitat

Industrie & commerce rural

Services publics et équipements communautaires

Loisirs

Activité économique mixte

Dépendances d'habitation

Aménagement communal consenti

Agricole

Forêt

Espaces verts

Naturelle

En

Non affectée ("zone blanche")

Sources:

Données plan de secteur : SPW

Cadastre : SPF France

Projection utilisée : Lambert belge 72 (EPSG : 31370)

Auteur : Impact spi

Dernière consultation : 28/03/2024

Documents cartographiques

Réseau des voies de communication

Plan n° 3a nord

Echelle : 1/10.000

Date du relevé :

Date du dossier
Mars 2024

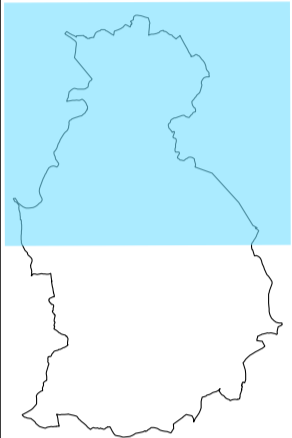

Auteur de projet



France

Gedinne

Bièvre

Bouillon

Légende commune

- Limite communale
- Limite cadastrale
- Construction existante
- Autoroute existante
- Route de liaison existante
- Promette France - Belgique

Légende spécifique

- Voirie régionale
- Axe secondaire
- Rayon de 500 mètres autour des arrêts
- Arrêt de bus
- Ligne de bus

VR

ES

SP

SE

Service des études

Province de Namur - Arrondissement de Dinant

Commune de Vresse-sur-Semois

Rue Albert Raty 112

5550 Vresse-sur-Semois

Tél: 061/50 03 06 - Fax: 061/50 15 47

Programme Communal

de Développement Rural

Documents cartographiques

Réseau des voies de communication

Plan n° 3b sud

Echelle : 1/10.000

Date du relevé: /

Date du dossier : Mars 2024

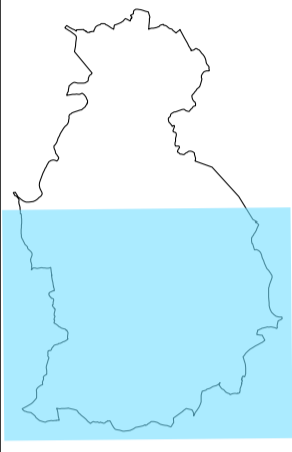

Auteur de projet

IMPACT
Rue des Deux-Fontaines, 32
65800 WETTEREN
Tél: 061 41 54 54
Fax: 061 41 55 07
Email: info@impact.be
Web: www.impact.be



Sources:
Données mobilière: SPW
Cadastrale: SPF finances
Projection utilisée: Lambert belge 72 (EPSG : 31370)
Auteur : Impact spw
Dernière consultation : 28/03/2024

Map data © OpenStreetMap contributors, Microsoft, Facebook, Inc and its affiliates, Esri Community Maps contributors, Map layer by Esri

Programme Communal de Développement Rural

Documents cartographiques

Structure du bâti

Plan n° 4b suc

Echelle : 1/10.000

Date du relevé

Date du dossier
Mars 2024

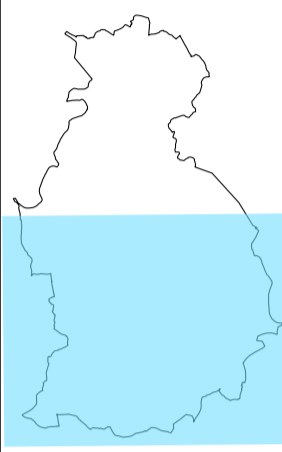

Auteur de projet



IMPACT
TERMINOIR - HABITAT - PAYSAGE
Rue des Chasseurs ordinaires, 30
6-BBO BERTRIX
Tél. 061 41 54 54
Fax 061 41 55 07
E-mail : info@impact-up.be
<http://www.impact-up.be>



VR

ES

scm

SE

gis

2022

scm

SE

gis

Province de Namur - Arrondissement de Dinant

Commune de Vresse-sur-Semois

Rue Albert Raty 112

5550 Vresse-sur-Semois

Tél: 061/50 03 06 - Fax: 061/50 15 47

Programme Communal

de Développement Rural

Documents cartographiques

Patrimoine communal bâti et non bâti

Zones d'intérêt écologique, paysager et architectural

Plan n° 6a nord

Echelle : 1/10.000

Date du relevé: /

Date du dossier : Mars 2024

Auteur de projet



IMPACT

As des Communautés, 32

68000 WERTHOUX

Tél: 061 41 54 54

Fax: 061 41 55 07

www.impact.be

impact@impact.be



VR

ES

scm

SE

gis

Province de Namur - Arrondissement de Dinant
Commune de Vresse-sur-Semois
Rue Albert Raty 112
5550 Vresse-sur-Semois
Tél: 061/50 03 06 - Fax: 061/50 15 47

Programme Communal
de Développement Rural

Documents cartographiques

Zones de contraintes et risques

Plan n° 7a nord

Echelle : 1/10.000

Date du relevé : /

Date du dossier : Mars 2024

Auteur de projet

IMPACT
Rue des Deux-Fontaines, 32
6580 WERTHOUX
Tél: 061 41 54 54
Fax: 061 41 55 07
Email: info@impact.be
Web: www.impact.be

The map displays the Gedinne and Bièvre regions, highlighting various risk zones and infrastructure. The Gedinne river is prominent, flowing through the center of the map. The Bièvre river is visible on the right side. The map includes a legend in the top right corner, detailing the following categories:

- Légende commune**:
 - Limite communale
 - Limite cadastrale
 - Construction existante
 - Autoroute existante
 - Route de liaison existante
 - Frontière Franco - Belgique
- Légende spécifique**:
 - Captages**:
 - Milieu physique: Caplage public, Caplage privé
 - Zones de prévention forfaires**:
 - Zone de prévention forfaires rapprochée (Ia)
 - Zone de prévention forfaires éloignée (Ib)
 - Zones de prévention arrêtées**:
 - Zone de prévention arrêtée rapprochée (Ia)
 - Zone de prévention arrêtée éloignée (Ib)
- Aléa d'inondation**:
 - Zone d'aléa ruissellement faible
 - Zone d'aléa ruissellement moyen
 - Zone d'aléa ruissellement élevé
- Présence de carrières souterraines**
- Présence de puits de mines**
- Présence potentielle d'anciens puits de mines**
- Présence de minerais de fer**
- Présence de karst**

The map also shows the following locations: Gedinne, Bièvre, Bouillon, and various smaller settlements like Nanteuil, Orchemont, and Vresse-sur-Semois. The map is oriented with North at the top, as indicated by the compass rose in the top right corner.

Source :
Données contraintes et risques : SPW
Fond de plan : IGN
Données : SPW
Cadastrale : SPF finance
Projection utilisée : Lambert belge 72 (EPSG : 31370)
Auteur : Impact gis
Dernière consultation des données : 28/03/2024

VR

es

SPW

SE

Service

Urbanisme

et

Environnement

Province de Namur - Arrondissement de Dinant

Commune de Vresse-sur-Semois

Rue Albert Raty 112

5550 Vresse-sur-Semois

Tél: 061/50 03 06 - Fax: 061/50 15 47

Programme Communal

de Développement Rural

Documents cartographiques

Zones de contraintes et risques

Plan n° 7b sud

Echelle : 1/10.000

Date du relevé: /

Date du dossier : Mars 2024

Auteur de projet

IMPACT
Rue des Ombres noires, 32
68000 BERTHOUX
Tél: 061 41 54 54
Fax: 061 41 55 07
Email: impact@spw.wallonie.be
http://www.spw.wallonie.be

Source :

Données contraintes et risques : SPW

Fond de plan : IGN

Voiries : SPW

Cadastre : SPW finance

Projection utilisée : Lambert belge 72 (EPSG : 31370)

Auteur : Impact spw

Dernière consultation des données : 03/10/2023

SPW

VR

SE

Service

de l'Environnement

SE

Service

de l'Environnement

Province de Namur - Arrondissement de Dinant

Commune de Vresse-sur-Semois

Rue Albert Raty 112

5550 Vresse-sur-Semois

Tél: 061/50 03 06 - Fax: 061/50 15 47

Programme Communal de Développement Rural

Documents cartographiques

Localisation des projets

Plan n° 8a nord

Echelle : 1/10.000

Date du relevé: /

Date du dossier : Mars 2024

Auteur de projet

IMPACT

Rue des Ombres noires, 32

60000 WIERIKUX

Tél: 061 41 54 54

Fax: 061 41 55 07

www.impact-spt.be

www.province-namur.be



Id	Intitulé	Localisation
Projets du lot 1		
M-01	Création d'une salle polyvalente à la salle des fêtes de Vresse	Vresse
M-02	Diversification de l'usage des bâtiments ruraux: aménagement de l'agreste de Baginnet	Baginnet
M-03	Création d'un espace dédié à la pratique médicale à Vresse sur Semois	Vresse sur Semois
M-04	Installation de panneaux photovoltaïques sur les bâtiments publics	Territoire communal
M-05	Création d'un régime communal relatif aux logements touristiques	Charnière
M-06	Création d'un régime communal relatif aux logements touristiques (gîtes)	Territoire communal
M-07	Mise en place d'un réseau de l'emploi	-
M-08	Mise en place de mesures de renforcement pour l'accessibilité aux commerces	Territoire communal
M-09	Amélioration des soins de santé en milieu rural	Territoire communal
M-10	Mise en place d'actions en faveur de la biodiversité	Territoire communal
M-11	Mise en œuvre d'actions permettant l'entretien, la valorisation et la réparation du patrimoine	Territoire communal
Projets du lot 2		
M-12	Création d'un régime communal	-
M-13	Rénovation de l'ancienne école de membre	Territoire communal
M-14	Rénovation et construction des zones résidentielles	Charnière
M-15	Mise en valeur de l'île et du pont de vue de la Beldière de Charnière	Charnière
M-16	Valorisation du domaine rural de Sagry	Sagry
M-17	Mise en place d'aménagements pour la sécurité routière	Territoire communal
M-18	Installation de stations d'égouttement collectives	Territoire communal
M-19	Installation de toits aux énergies renouvelables	Territoire communal
M-20	Création d'un réseau de chaleur	A déterminer
M-21	Mise en place d'actions pour une accessibilité plus aisée à la formation	-
M-22	Station encadrée des problématiques liées au tourisme	Territoire communal
M-23	Mise en place d'un système de mobilité partagée	Territoire communal
Projets du lot 3		
M-24	Construction d'un logement intergénérationnel	-
M-25	Création d'un espace de coworking	Charnière
M-26	Création d'un espace de coworking et de convivialité à vocation intergénérationnelle	Charnière
M-27	Création d'un espace de coworking à Charnière	Charnière
M-28	Création d'un espace rural	-
M-29	Création d'un espace rural	-
M-30	Création d'un espace rural	-
M-31	Création d'un régime communal concernant le développement de l'habitat léger	-
M-32	Création d'un régime communal permettant de favoriser la collaboration pour les travaux agricoles	-
M-33	Création d'un régime communal permettant de favoriser la collaboration pour les travaux agricoles	-
M-34	Création d'un régime communal permettant de favoriser la collaboration pour les travaux agricoles	-
M-35	Création d'un régime communal permettant de favoriser la collaboration pour les travaux agricoles	-

Source: Projets localisés: Impact spt

Fond de plan: IGN

Vallées: SPW

Cadastrale: SPW finance

Projection utilisée: Lambert belge 72 (EPSG: 31370)

Auteur: Impact spt

Dernière consultation des données: 28/03/2024

Légende commune

Limite communale

Limite cadastrale

Construction existante

Autoroute existante

Road de liaison existante

Frontière France - Belgique

Légende spécifique

Lot

Lot 1

Lot 2

Map data © OpenStreetMap contributors, Microsoft, Facebook, Inc. and its affiliates, Esri, Garmin, GEBCO, etc.

